

Legenda

- Limiti amministrativi

- CLASSI DI FATTIBILITA' GEOLOGICA**

- CLASSE 2 - FATTIBILITA' CON MODESTE LIMITAZIONI*
- Area stabile di fondovalle non soggetta a rischio idrogeologico ed idraulico; area P1/L o area interessata da alluvioni rare

- CLASSE 3 - FATTIBILITA' CON CONSISTENTI LIMITAZIONI*
- 3a - Area di frana stabilizzata, area con condizioni litotecniche e geomorfologiche sfavorevoli, zona di rischio idraulico R3; area P2/M o area potenzialmente interessata da alluvioni poco frequenti
- 3b - Area già edificata ricadente in area P1/L o area interessata da alluvioni rare e in P2/M o area potenzialmente interessata da alluvioni poco frequenti
- 3c - Area interessata da decorticazione superficiale, area con terreni a granulometria fine; area di ristagno idrico
- 3d - Area classificata in Zona 2 (Elaborato 2 del P.A.I.)
- 3e - Area di frana quiescente oggetto di Studio di dettaglio per la valutazione e la zonazione della pericolosità e del rischio di frana, con parere regionale positivo acquisito (cfr Z1.2010.0018757 del 27/07/2010 - Z1.2013.0008303 del 09/04/2013 - Z1.2013.0010746 del 04/06/2013)

- CLASSE 4 - FATTIBILITA' NULLA O CON GRAVI LIMITAZIONI*
- 4a - Area di frana quiescente e area di rispetto sorgente
- 4c - Fascia di rispetto dei corsi d'acqua; area P3/H o potenzialmente interessata da alluvioni frequenti

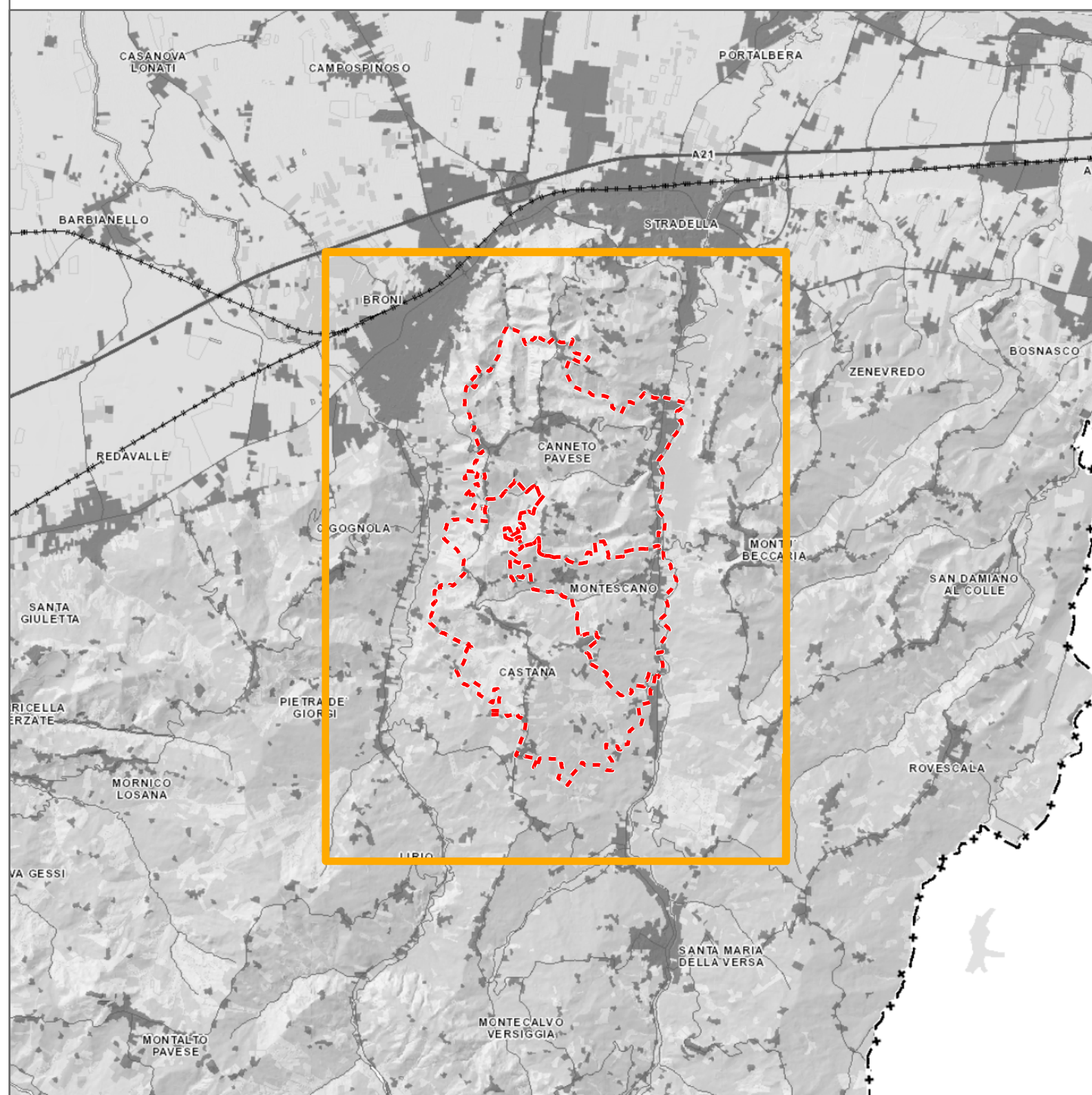

**UNIONE DI COMUNI LOMBARDA
"PRIMA COLLINA"**
Provincia di Pavia
Regione Lombardia

CANNETO PAVESE

CASTANA

MONTESCANO

**PIANO DI GOVERNO DEL TERRITORIO
VARIAZIONI PUNTUALI DELLO STUDIO
DELLA COMPONENTE GEOLOGICA, IDROGEOLOGICA E SISMICA
DEL PIANO DI GOVERNO DEL TERRITORIO**
(art. 57 comma 1 della L.R. 12/2005; D.G.R. n. IX/2616 del 30.11.2011)
STUDIO PER LA VALUTAZIONE DELLE CONDIZIONI DI RISCHIO IDRAULICO

CARTA DELLA FABBIBILITA' GEOLOGICA - T. Versa - T. Vergombera

Elaborato: E4 - rev.03	Scala: 1: 5.000	Data: 01/2026
----------------------------------	--------------------	------------------

Accura di:

Dott. Geol. Paola Sala
Ordine dei Geologi Lombardia n.1237
Dott.ssa Lucrezia Albera

DOTT. GEOL. PAOLA SALA - TIERRA STUDIO - GEOLOGIA AMBIENTALE E GEOTECNICA
Sede operativa: Via Severino Caspini 27, 27100 Pavia - C.F. SLAPLA73154G388B - P.IVA 02687250189
Tel 0382.45.88.76 - 339.17.77.645
Mail paola.sala@tierrastudio.it - Pec paola.sala@pec.epap.it

Il presente elaborato è di proprietà intellettuale esclusiva del Dott. Geol. Paola Sala. La riproduzione o distribuzione totale o parziale deve essere preventivamente autorizzata.