

### Legenda

Limiti amministrativi

#### CLASSI DI FATTIBILITA' GEOLOGICA

*CLASSE 2 - FATTIBILITA' CON MODESTE LIMITAZIONI*

Area stabile di fondovalle non soggetta a rischio idrogeologico ed idraulico; area P1/L o area interessata da alluvioni rare

*CLASSE 3 - FATTIBILITA' CON CONSISTENTI LIMITAZIONI*

3a - Area di frana stabilizzata, area con condizioni litotecniche e geomorfologiche sfavorevoli, zona di rischio idraulico R3; area P2/M o area potenzialmente interessate da alluvioni poco frequenti

3b - Area già edificata ricadente in area P1/L o area interessata da alluvioni rare e in P2/M o area potenzialmente interessata da alluvioni poco frequenti

3c - Area interessata da decorticazione superficiale, area con terreni a granulometria fine; area di ristagno idrico

3d - Area classificata in Zona 2 (Elaborato 2 del P.A.I.)

3e - Area di frana quiescente oggetto di Studio di dettaglio per la valutazione e la zonazione della pericolosità e del rischio di frana, con parere regionale positivo acquisito (cfr Z1.2010.0018757 del 27/07/2010 - Z1.2013.0008303 del 09/04/2013 - Z1.2013.0010746 del 04/06/2013)

*CLASSE 4 - FATTIBILITA' NULLA O CON GRAVI LIMITAZIONI*

4a - Area di frana quiescente e area di rispetto sorgente

4b - Area di frana attiva

4c - Area interessata da soliflusso attivo diffuso.

4d - Fascia di rispetto dei corsi d'acqua; area P3/H o potenzialmente interessata da alluvioni frequenti

4e - Area classificata in Zona 1 (Elaborato 2 del P.A.I.) e area circostante

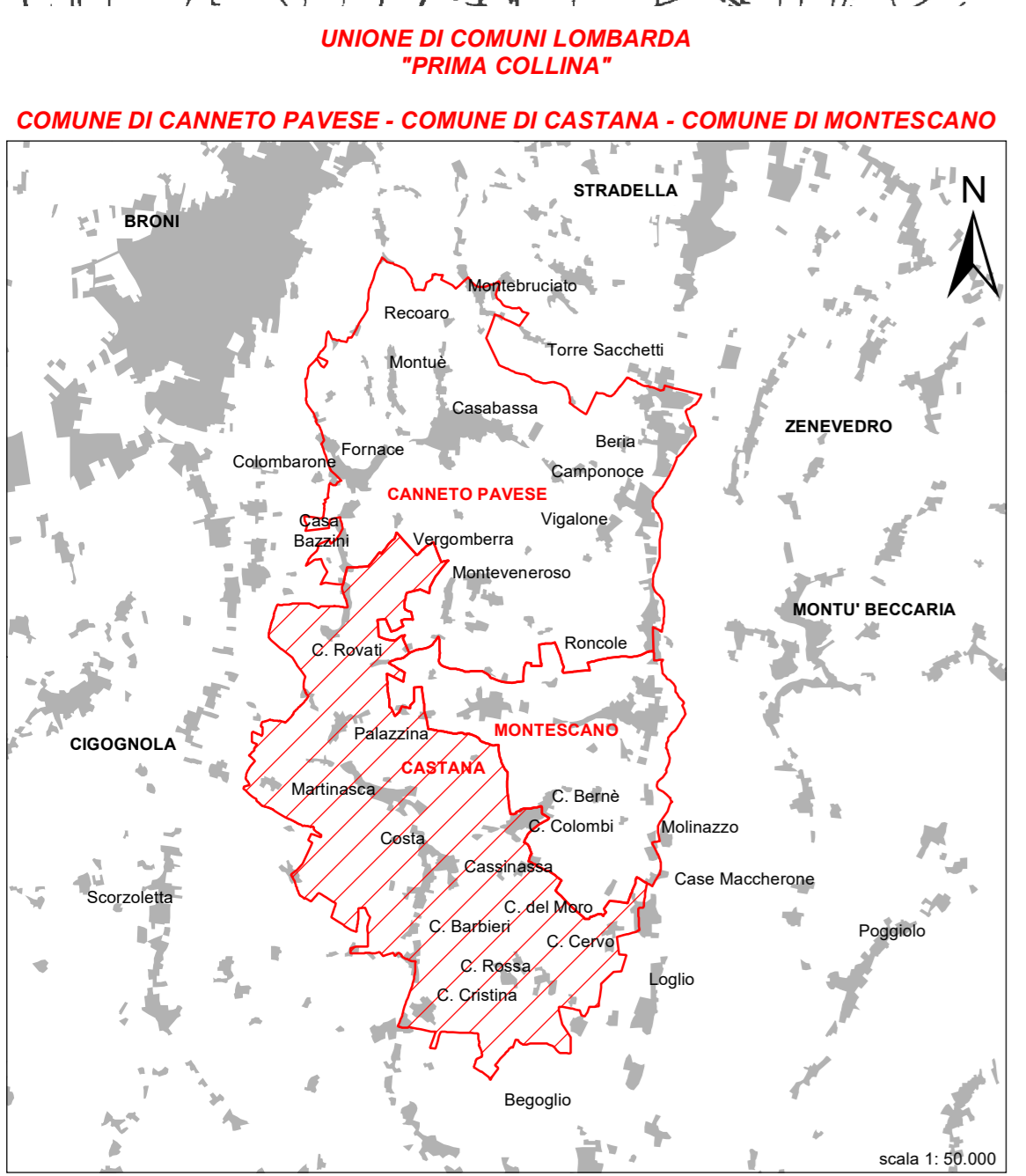

**UNIONE DI COMUNI LOMBARDA  
"PRIMA COLLINA"**  
Provincia di Pavia  
Regione Lombardia

CANNETO PAVESE    CASTANA    MONTESCANO

**PIANO DI GOVERNO DEL TERRITORIO  
AGGIORNAMENTO DELLA COMPONENTE GEOLOGICA,  
IDROGEOLOGICA E SISMICA**  
(art. 57 comma 1 della L.R. 12/2005; D.G.R. n. IX/2616 del 30.11.2011, D.G.R. n. X/2129 del 11.07.2014, D.G.R. n. X/6738 del 19.06.2017, D.G.R. n. XI/6702 del 18 luglio 2022)

**CARTA DELLA FATTIBILITA' GEOLOGICA PER LE AZIONI DI PIANO  
COMUNE DI CASTANA**

Elaborato:	Scala:	Data:
<b>11 - rev.02</b>	1: 5.000	01/2026

A cura di:

**TIERRASTUDI**  
GEOLOGIA AMBIENTALE E GEOTECNICA

**Dott. Geol. Paola Sala**  
Ordine dei Geologi Lombardia n.1237

**Dott.ssa Lucrezia Albera**

DOTT. GEOL. PAOLA SALA - TIERRA STUDIO - GEOLOGIA AMBIENTALE E GEOTECNICA  
Sede operativa: Via Severino Casponi 27, 27100 Pavia - C.F. SLAPLA73T54G388B - P.IVA 0268750189  
Tel 0382.45.88.76 - 339.17.77.645  
Mail paola.sala@tierrastudio.it - Pec paola.sala@pec.epap.it

Il presente elaborato è di proprietà intellettuale esclusiva di Dott. Geol. Paola Sala. La riproduzione e distribuzione (totale e parziale) deve essere preventivamente autorizzata.