Canneto Pavese

Castana

Montescano

Rio Rile di Valle Prussiani

Rio Rile

T. VERSA

S.P. 43
Roncole - Montù Beccaria - San Damiano al Colle

S.P. 201
Stradella - Zavattarello

S.P. 45
dell'Acqua Calda

MONTE AZZOLO

C.na Moscatelli

C. Castiola

C.na Pradella

Ca' Cereghini

C. Berne

Ca' Rossa

Martinasca

CASTANA

MONTESCANO

CASTANASSA

CASINASSA

COSTA

PALAZZO

PALAZZINA

BARBIERI

CA' COLOMBI

CALECELLA

M1

M2

M3

O1

E1

LEGENDA

Limite comunale

EDIFICI E STRUTTURE DI INTERESSE VARIO

- M1 Sede Municipale (e relativa sigla identificativa)
- Castello di Montuè
- Chiesa
- Cimitero
- O1 Struttura Sanitaria (e relativa sigla identificativa)
- Scuola
- Campo sportivo
- Ufficio Postale
- Stazione di rifornimento
- E1 Elisuperficie (e relativa sigla identificativa)
- Edificio agricolo
- Edificio industriale
- Edificio commerciale

ELEMENTI DELLA RETE IDROGRAFICA

RETICOLO IDRICO PRINCIPALE E MINORE (D.G.R. 25 gennaio 2002 N. 7/7868 e s.m.i.)

- Reticolo idrico principale (T. Versa) (ai sensi della D.G.R. n. 7/13950 del 1 agosto 2003)
- Reticolo idrico minore (ai sensi della D.G.R. n. 7/13950 del 1 agosto 2003)

N

UNIONE DI COMUNI LOMBARDA
"PRIMA COLLINA"
COMUNE DI CANNETO PAVESE - COMUNE DI CASTANA - COMUNE DI MONTESCANO

BRONI
STRADELLA
ZENEVEDRO
MONTU' BECCARIA
CIGOGNOLA
CANNETO PAVESE
MONTESCANO
CASTANA

UNIONE DI COMUNI LOMBARDA "PRIMA COLLINA"

Provincia di Pavia
Regione Lombardia

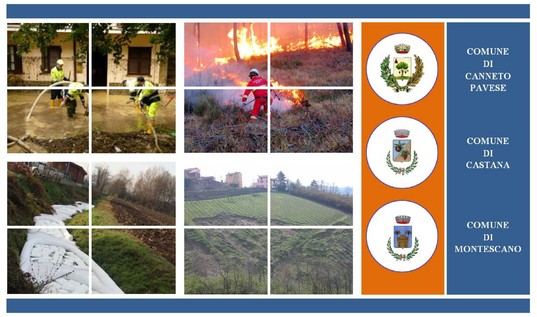

PIANO DI EMERGENZA INTERCOMUNALE

ANALISI DEL TERRITORIO: RETE IDROGRAFICA

Elaborato: **T3b**

Scala: 1: 5.000

Data: 11/2012

Gruppo di Lavoro:
Responsabile di Progetto
Il Presidente:
Francesca Panizzari

Gruppo Tecnico di Lavoro
Ing. Daniele Sclavi
Arch. Federico Losio

Consulenza tecnica
Redazione del Piano:
Dott. Geol. Manuel Elleboro
Ordine dei Geologi Piemonte n.585
Cartografia informatizzata:
Dott.ssa Silvia Guffanti

GEOLSOIL

Dott. Geol. Paola Sala
Ordine dei Geologi Lombardia n.1237

GEOLSOIL STUDIO ASSOCIATO - CONSULENZA E PROGETTAZIONE GEOLOGICA E AMBIENTALE
Sede legale: Via Cardinal Pietro Maffi 3, 27100 Pavia - Sede operativa: Via Sant'Invenzio 2, 27100 Pavia - P.Iva/C.F. 02259900187
Tel 0382.53.03.87 - 339.17.77.645 - 340.00.52.404 - Fax 0382.53.03.87 - Mail studio.associato@geolsoil.it - Web http://www.geolsoil.it