

LEGENDA COMPONENTI INVOLUCRO:	
	M1. A_Muro 85 cm
	M2. B_Muro 85 cm
	M3. C_Muro 48 cm
	M4. D_Muro 75 cm
	M5. Muro 25 cm
	M6. Muro 55 cm
	M7. Muro 80 cm
	M8. Muro 100 cm
	M9. Muro 66 cm
	M10. Muro 62 cm
	Oggetto non disperdente
	W1. Finestra 150 x 100 cm
	W2. Finestra 127 x 100 cm
	W3. Finestra 130 x 100 cm
	W4. Finestra 120 x 100 cm
	W5. Finestra 120 x 100 cm
	W6. Finestra 127 x 100 cm
	M15. Porta esterna 120x220
	M16. Porta esterna 90x210
	P. Pavimento su vespaio (igloo)

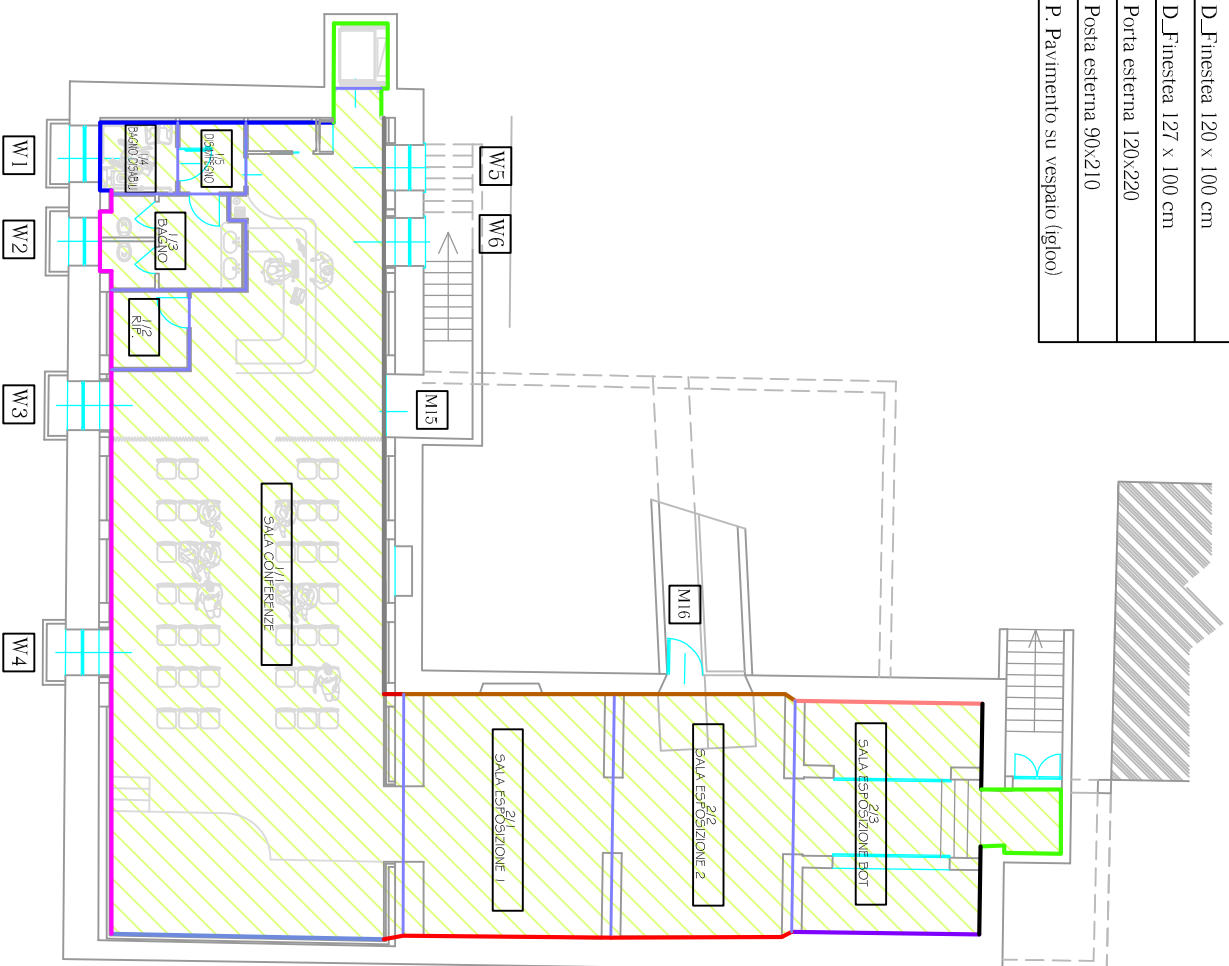

Emissione per	Tav. N°
EW	23
Data Emissione	Scala
Ottobre '15	1:200

Progettista Architettonico
ZVS srl

Via Papa Giovanni XXIII, 7 - San Marino Siccomario (PV)
Tel 347-0588230 Email zvs srl@gmail.com

Progettista Strutturale
ZVS srl

Via Papa Giovanni XXIII, 7 - San Marino Siccomario (PV)
Tel 347-0588230 Email zvs srl@gmail.com

Progettista Impianti
ZVS srl

Via Papa Giovanni XXIII, 7 - San Marino Siccomario (PV)
Tel 347-0588230 Email zvs srl@gmail.com

Direttore Lavori
ZVS srl

Via Papa Giovanni XXIII, 7 - San Marino Siccomario (PV)
Tel 347-0588230 Email zvs srl@gmail.com

Responsabile del Procedimento
Ufficio Tecnico Comunale

Ing. Daniele Sclavi
Via Casabassa, 7 - Canneto Pavese (PV)
Tel 0385-88021 Email ufficiotecnico@comune.cannetopavese.pv.it

Firma del Committente

Firma dell'Impresa Esecutrice

<input type="checkbox"/> RILEVO serie R	<input type="checkbox"/> PRELIMINARE serie P
<input type="checkbox"/> AUTORIZZAZ. serie A	<input type="checkbox"/> DEFINITIVO serie D
<input type="checkbox"/> IND. GEOLOG. serie G	<input checked="" type="checkbox"/> ESECUTIVO serie E
<input checked="" type="checkbox"/> Imp. TERMICO serie W	<input type="checkbox"/> Imp. ANTINC. serie VV.FF.
<input type="checkbox"/> Imp. ELETTR. serie E	<input type="checkbox"/> STRUTTURE serie S
<input type="checkbox"/> Imp. IDRICO serie I	<input type="checkbox"/> SICUREZZA serie SZ
<input type="checkbox"/> CONTABILITA' serie CN	<input type="checkbox"/> STATO ATTUALE
<input type="checkbox"/> PERIZIE serie PE	<input checked="" type="checkbox"/> STATO DI PROGETTO
<input type="checkbox"/> COLLAUDO serie CO	<input type="checkbox"/> STATO DI CONFRONTO
<input checked="" type="checkbox"/> Revisioni	3 -----
1 -----	4 -----
2 -----	5 -----



Committente

COMUNE DI CANNETO PAVESE (PV)

Provincia di Pavia
Regione Lombardia

Il Sindaco

Francesca Panizzari

Il Segretario

Dot. Gerardo Sola



PROGETTO ESECUTIVO
CUP: I19D15000410001

**RECUPERO DI IMMOBILE COMUNALE
CON FINALITA' DI PUBBLICA FRUIZIONE
SPAZI CULTURALI, INFORMATIVI ED ESPOSITIVI**

Oggetto

**SCHEMA TOPOGRAFICO IMPIANTO AEREAULICO
COMPONENTI INVOLUCRO
PIANO TERRA**
Relazione DGR 8745/08

Dir. Archivio: PR 35/2015

File: ESEC_TAV.23

E' vietata la divulgazione o duplicazione senza autorizzazione scritta delle parti