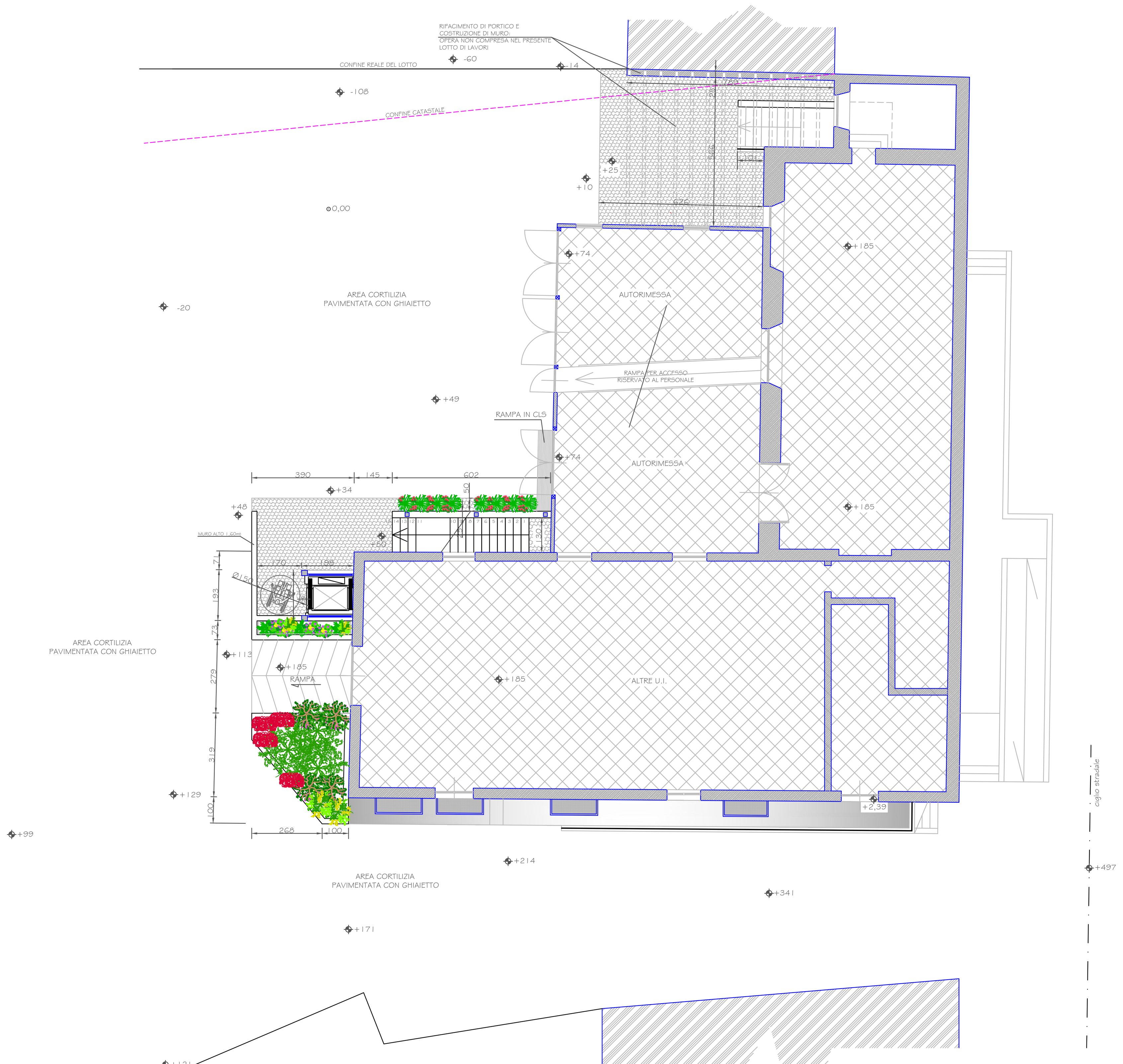

PIANTA PIANO TERRA

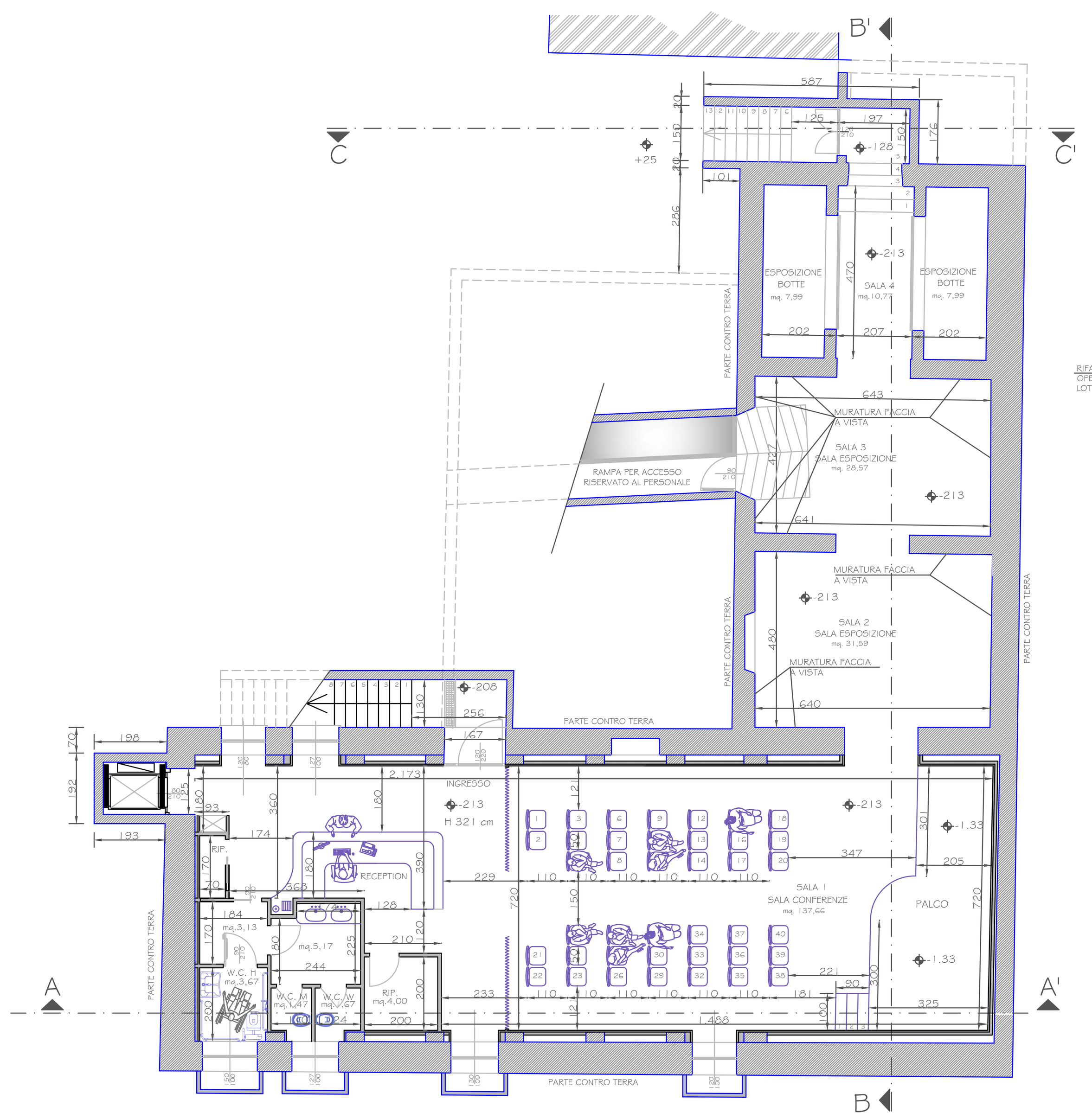

PIANTA PIANO INTERRATO

PROSPETTO

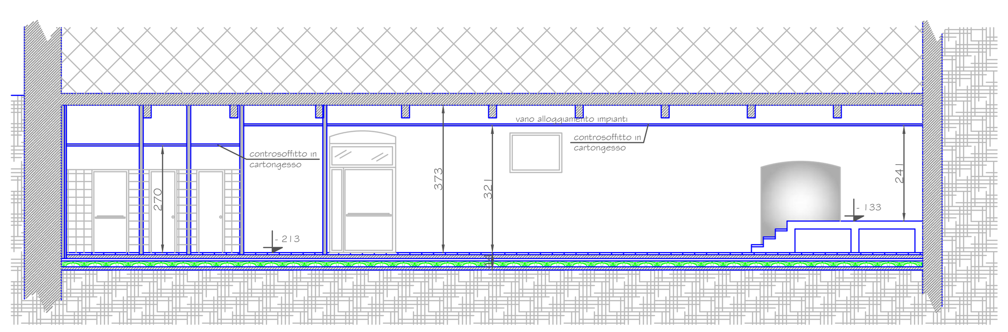

SEZIONE A/A'

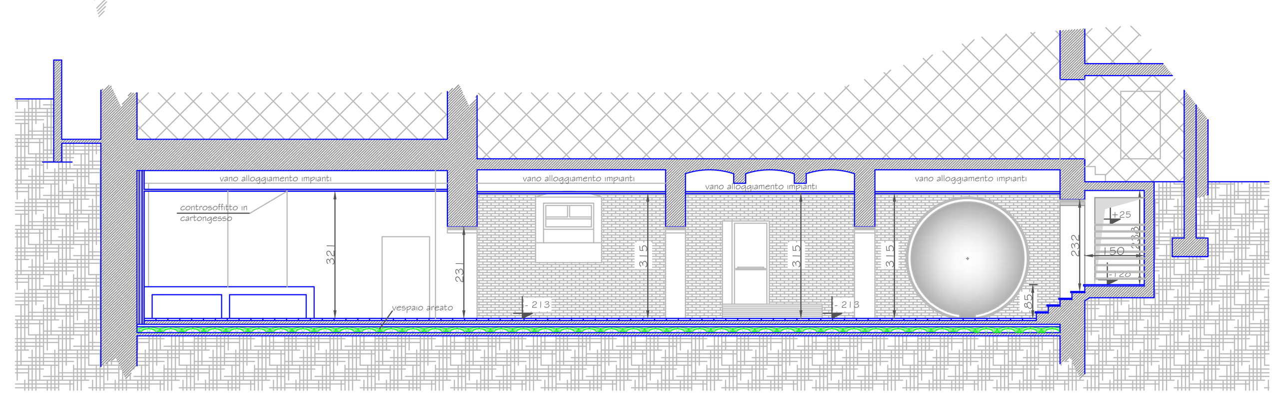

SEZIONE B/B'

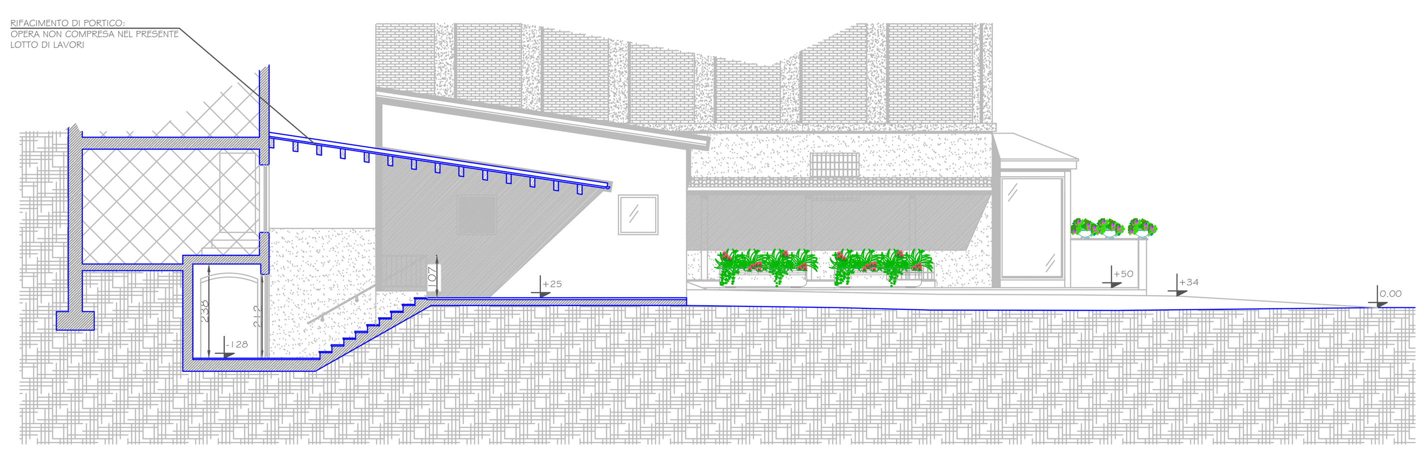

SEZIONE C/C'

Emissione per	Tav. N°
E	06
Data Emissione	Scala
Ottobre '15	1:100

Progettista Architettonico
ZVS srl
Via Papa Giovanni XXIII, 7 - San Martino Siccomario (PV)
Tel 347-0588230 Email zvssrl@gmail.com

Progettista Strutturale
ZVS srl
Via Papa Giovanni XXIII, 7 - San Martino Siccomario (PV)
Tel 347-0588230 Email zvssrl@gmail.com

Progettista Impianti
ZVS srl
Via Papa Giovanni XXIII, 7 - San Martino Siccomario (PV)
Tel 347-0588230 Email zvssrl@gmail.com

Direttore Lavori
ZVS srl
Via Papa Giovanni XXIII, 7 - San Martino Siccomario (PV)
Tel 347-0588230 Email zvssrl@gmail.com

Responsabile del Procedimento
Ufficio Tecnico Comunale
Ing. Daniele Sclavi
Via Casabassa, 7 - Canneto Pavese (PV)
Tel 0385-88021 Email ufficiotecnico@comune.cannetopavese.pv.it

Firma del Committente

Firma dell'Impresa Esecutrice

- [ ] RILIEVO serie R
- [ ] AUTORIZZAZ. serie A
- [ ] ind. GEOLOG. serie G
- [ ] imp. TERMICO serie W
- [ ] imp. ELETTR. serie E
- [ ] imp. IDRICO serie I
- [ ] CONTABILITA' serie CN
- [ ] PERIZIE serie PE
- [ ] COLLAUDO serie CO
- [ ] PRELIMINARE serie P
- [ ] DEFINITIVO serie D
- [X] ESECUTIVO serie E
- [ ] imp. ANTINC. serie VV.FF.
- [ ] STRUTTURE serie S
- [ ] SICUREZZA serie SZ
- [ ] STATO ATTUALE
- [X] STATO DI PROGETTO
- [ ] STATO DI CONFRONTO

X Revisioni
1 -----
2 -----
3 -----
4 -----
5 -----

Committente
COMUNE DI CANNETO PAVESE (PV)
Provincia di Pavia
Regione Lombardia

Il Sindaco
Francesca Panizzari

Il Segretario
Dott. Gerardo Sola

PROGETTO ESECUTIVO
CUP: I19D15000410001

RECUPERO DI IMMOBILE COMUNALE
CON FINALITA' DI PUBBLICA FRUIZIONE
SPAZI CULTURALI, INFORMATIVI ED ESPOSITIVI

Oggetto
PIANTE, PROSPETTI E SEZIONI
STATO DI PROGETTO

Dir. Archivio: PR 35/2015 | *File: ESEC_TAV.06*

E' vietata la divulgazione o duplicazione senza autorizzazione scritta delle parti