

PIANTA PIANO TERRA

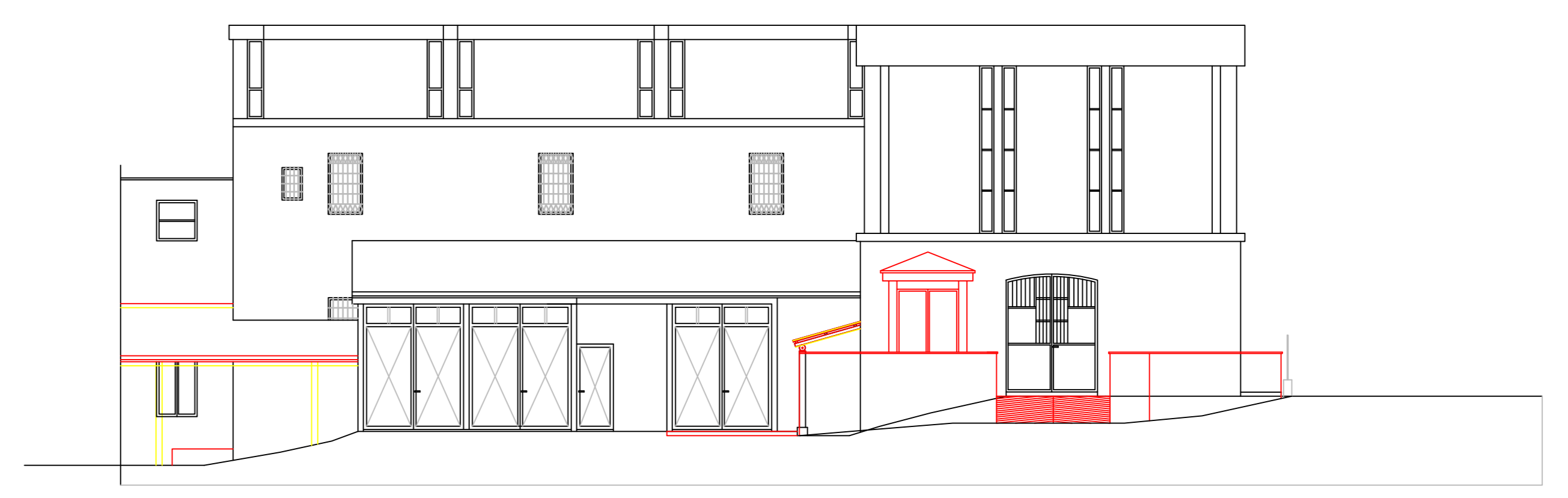

PIANTA PIANO INTERRATO



PROSPETTO

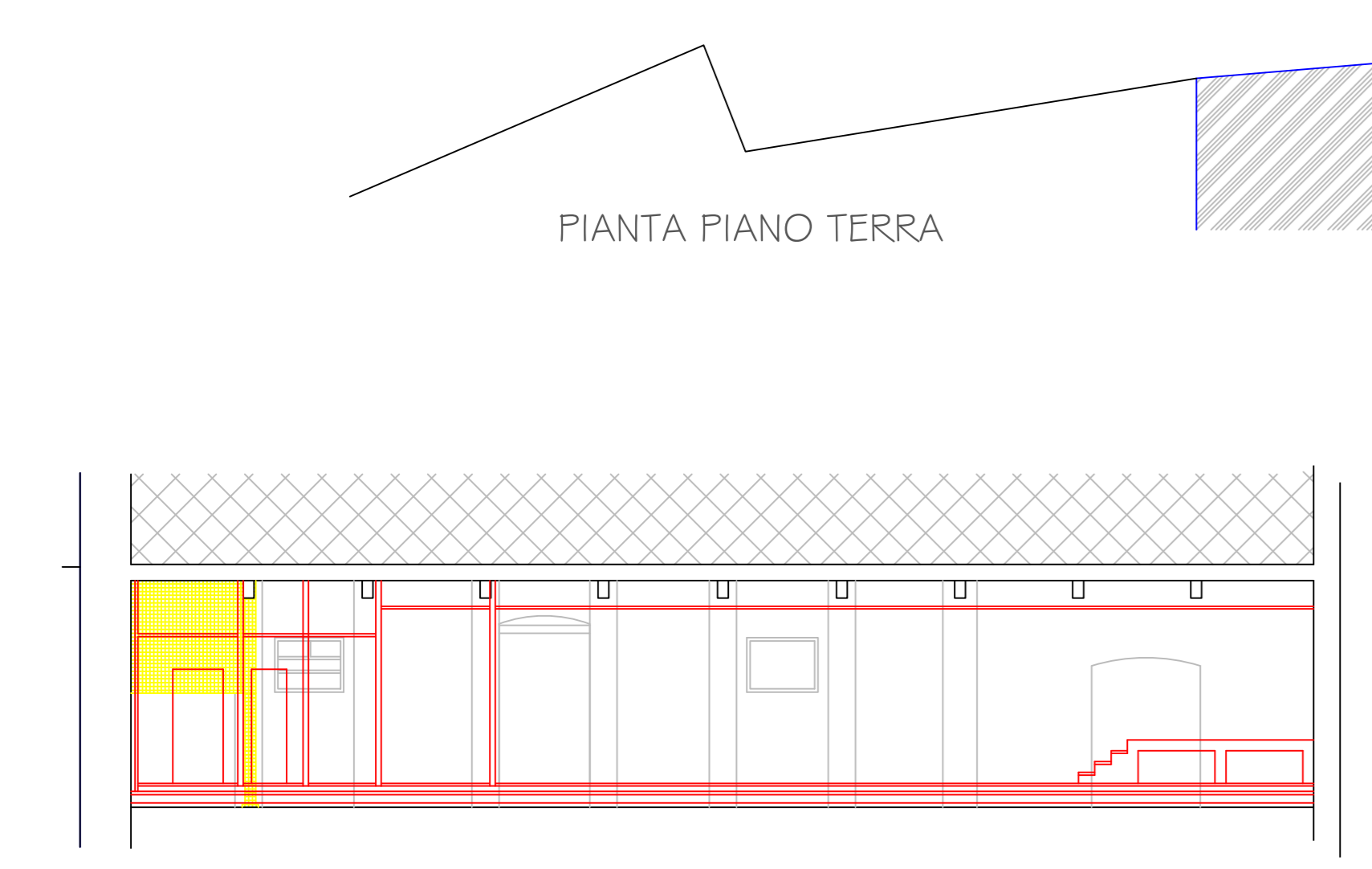

SEZIONE A/A'

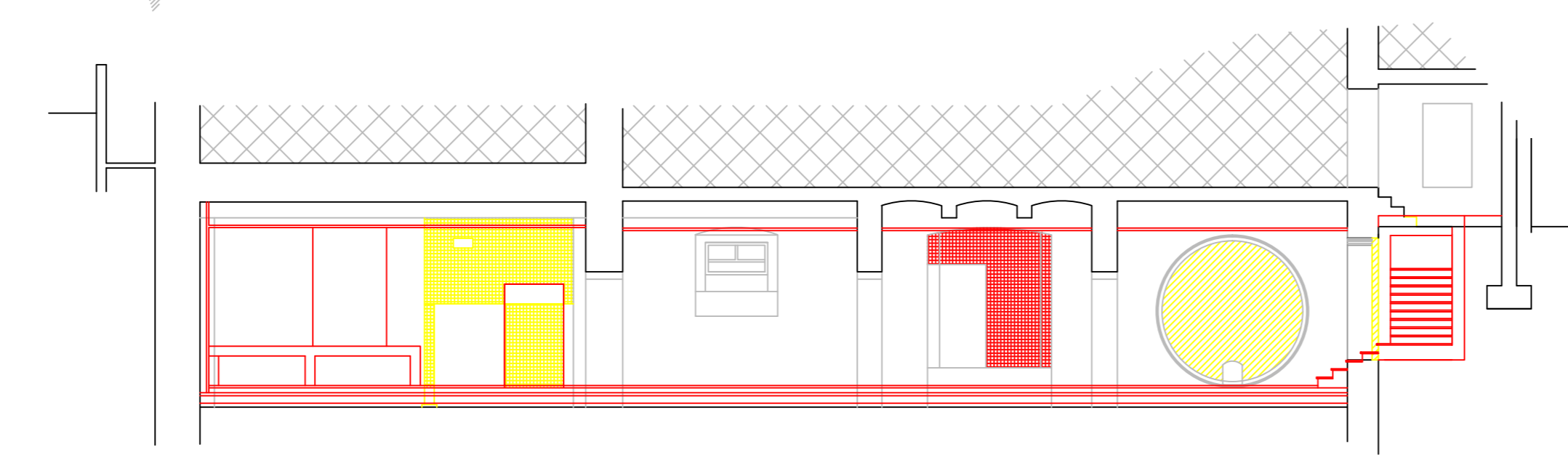

SEZIONE B/B'

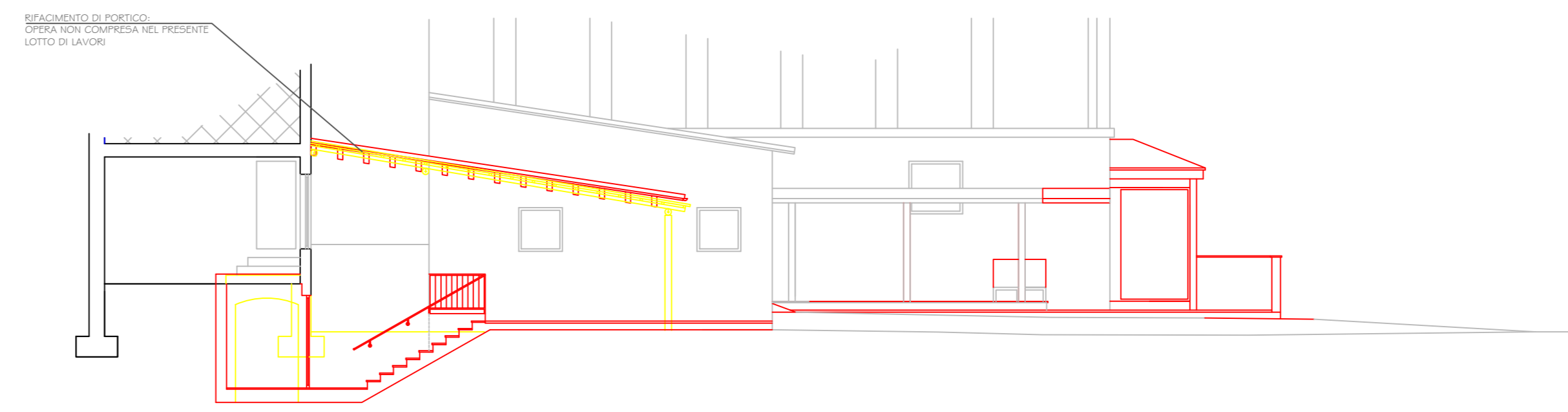

SEZIONE C/C'

● DEMOLIZIONE  
● NUOVA COSTRUZIONE

Emissione per: <b>E</b> <b>05</b>		 Committente <b>COMUNE DI CANNETO PAVESE (PV)</b> Provincia di Pavia Regione Lombardia
Data Emissione:	Scale: <b>1:100</b>	
Progetto Architettonico: <b>ZVS srl</b> <small>Via Papa Giovanni XXIII, 7 - San Matteo (Brescia) (PV)          Tel. 0475/88200 - Email: zvs@zvsproject.com</small>		R. Servizio: Francesca Panizzari
Progetto Strutturale: <b>ZVS srl</b> <small>Via Papa Giovanni XXIII, 7 - San Matteo (Brescia) (PV)          Tel. 0475/88200 - Email: zvs@zvsproject.com</small>		F. Segretario: Dott. Gerardo Sola
Progetto Impianti: <b>ZVS srl</b> <small>Via Papa Giovanni XXIII, 7 - San Matteo (Brescia) (PV)          Tel. 0475/88200 - Email: zvs@zvsproject.com</small>		
Direttore Lavori: <b>ZVS srl</b> <small>Via Papa Giovanni XXIII, 7 - San Matteo (Brescia) (PV)          Tel. 0475/88200 - Email: zvs@zvsproject.com</small>		
Responsabile del Procedimento: <b>Ufficio Tecnico Comunale</b> <b>Ing. Daniele Sciavi</b> <small>Via Cassanese, 7 - Canneto Pavese (PV)          Tel. 0475/88200 - Email: zvs@zvsproject.com</small>		
Firma del Committente: _____ Firma dell'Impresa Esecutrice: _____		
<input type="checkbox"/> ALVEO <input type="checkbox"/> AUTORIZZAZ. <input type="checkbox"/> HA GEOL. D. <input type="checkbox"/> HA TERMO. <input type="checkbox"/> HA ELETTR. <input type="checkbox"/> HA IDRICO <input type="checkbox"/> CONTABILITA. <input type="checkbox"/> PERIZIA <input type="checkbox"/> SOLLAUDO <input checked="" type="checkbox"/> 1 <input checked="" type="checkbox"/> 2	<input type="checkbox"/> PRELAVORO <input type="checkbox"/> DIFFINITIVO <input type="checkbox"/> HA E. <input checked="" type="checkbox"/> HA E. <input type="checkbox"/> HA VV.FF. <input type="checkbox"/> STRUTTURE <input type="checkbox"/> HA S. <input type="checkbox"/> SICUREZZA <input type="checkbox"/> HA S. <input type="checkbox"/> STATO <input type="checkbox"/> STATO D. <input type="checkbox"/> PROGETTO <input checked="" type="checkbox"/> STATO D. <input checked="" type="checkbox"/> COMPROMITO <input type="checkbox"/> 3 <input type="checkbox"/> 4 <input type="checkbox"/> 5	Oggetto: <b>PROGETTO ESECUTIVO</b> <b>CUP: I19D15000410001</b> <b>RECUPERO DI IMMOBILE COMUNALE</b> <b>CON FINALITA' DI PUBBLICA FRUIZIONE</b> <b>SPAZI CULTURALI, INFORMATIVI ED ESPOSITIVI</b> Stato di Confronto
<small>Dr. Architetto: PR 20/2010</small>		