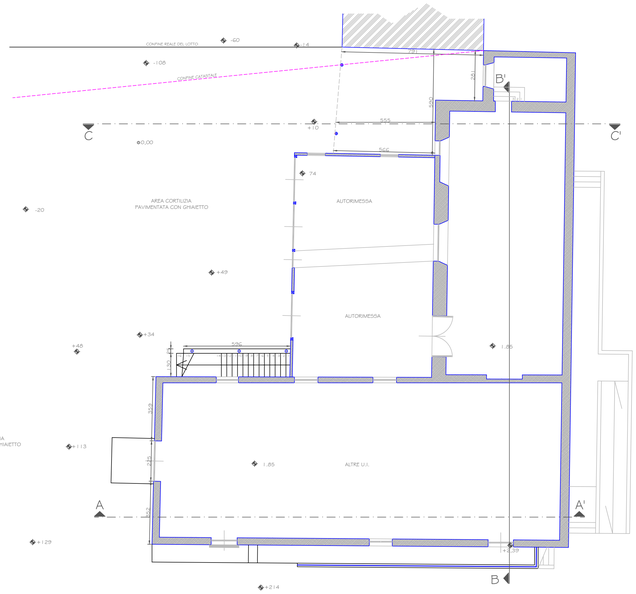

PIANTA PIANO TERRA

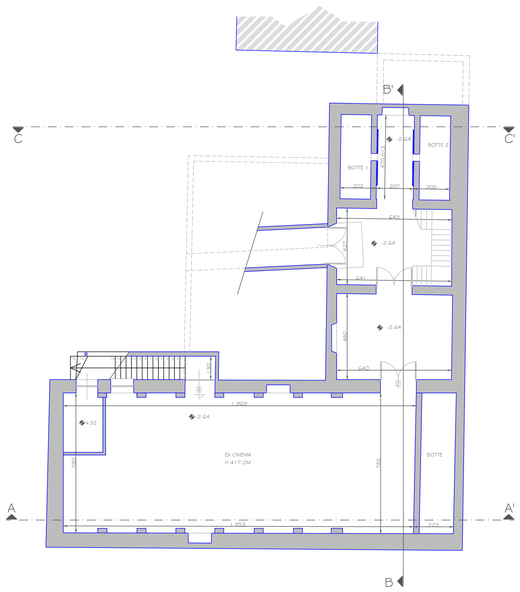

PIANTA PIANO INTERRATO
sezione a quota + 50

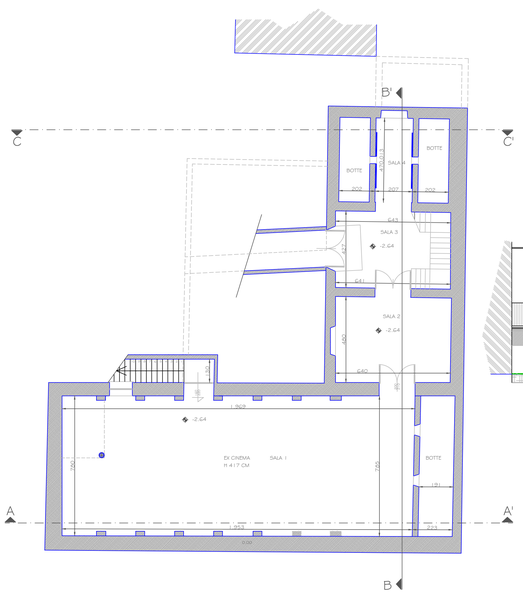

PIANTA PIANO INTERRATO
sezione a quota - 1.80

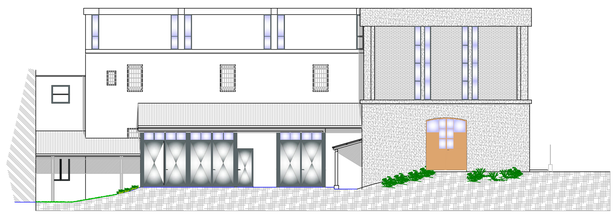

PROSPETTO

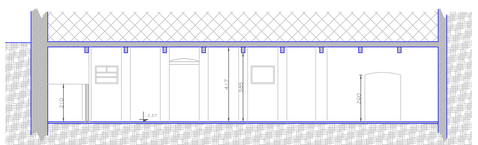

SEZIONE A/A'

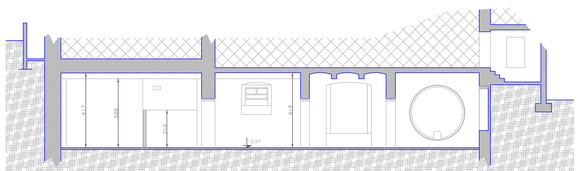

SEZIONE B/B'

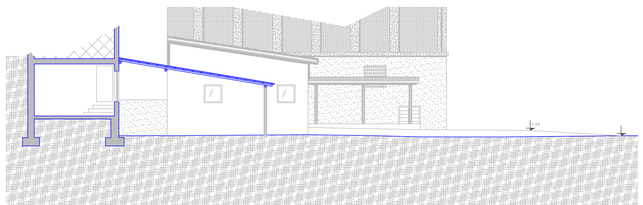

SEZIONE C/C'

Emissione per	Tav. N°
E	04
Data Emissione	Scala
Ottobre '15	1:100

Progettista Architettonico
ZVS srl
Via Papa Giovanni XXIII, 7 - San Martino Siccomario (PV)
Tel 347-0588236 Email cvsurl@gmail.com

Il Progettista Strutturale
ZVS srl
Via Papa Giovanni XXIII, 7 - San Martino Siccomario (PV)
Tel 347-0588236 Email cvsurl@gmail.com

Il Progettista degli Impianti
ZVS srl
Via Papa Giovanni XXIII, 7 - San Martino Siccomario (PV)
Tel 347-0588236 Email cvsurl@gmail.com

Il Direttore Lavori
ZVS srl
Via Papa Giovanni XXIII, 7 - San Martino Siccomario (PV)
Tel 347-0588236 Email cvsurl@gmail.com

Il Responsabile del Procedimento
Ufficio Tecnico Comunale
Ing. Daniele Sclavi
Via Gualdana, 7 - Canneto Pavese (PV)
Tel 0385-88012 Email ufficiotecnico@comune.cannetopavese.pv.it

Firma del Committente

Firma dell'Impresa esecutrice

[ ] RILIEVO serie R	[ ] PRELIMINARE serie P
[ ] AUTORIZZAZ. serie A	[ ] DEFINITIVO serie D
[ ] Ind. GEOLOG. serie G	[X] ESECUTIVO serie E
[ ] Imp. TERMICO serie W	[ ] Imp. ANTINC. serie VV.FF.
[ ] Imp. ELETTR. serie E	[ ] STRUTTURE serie S
[ ] Imp. IDRICO serie I	[ ] SICUREZZA serie SZ
[ ] CONTABILITA' serie CN	[X] STATO ATTUALE
[ ] PERIZIE serie PE	[ ] STATO DI PROGETTO
[ ] COLLAUDO serie CO	[ ] STATO DI CONFRONTO

[X] Revisioni
[1] .....
[2] .....
[3] .....
[4] .....
[5] .....

Committente
COMUNE DI CANNETO PAVESE (PV)
Provincia di Pavia
Regione Lombardia

Il Sindaco
Francesca Panizzari

Il Segretario
Dott. Gerardo Sola

PROGETTO ESECUTIVO
CUP: I19D15000410001

RECUPERO DI IMMOBILE COMUNALE
CON FINALITA' DI PUBBLICA FRUIZIONE
SPAZI CULTURALI, INFORMATIVI ED ESPOSITIVI

Oggetto
PIANTE, PROSPETTI E SEZIONI
STATO DI FATTO

Dir. Archivio: PR 35/2013 | File: ESEC_TAV.04

E' vietata la divulgazione o duplicazione senza autorizzazione scritta delle parti