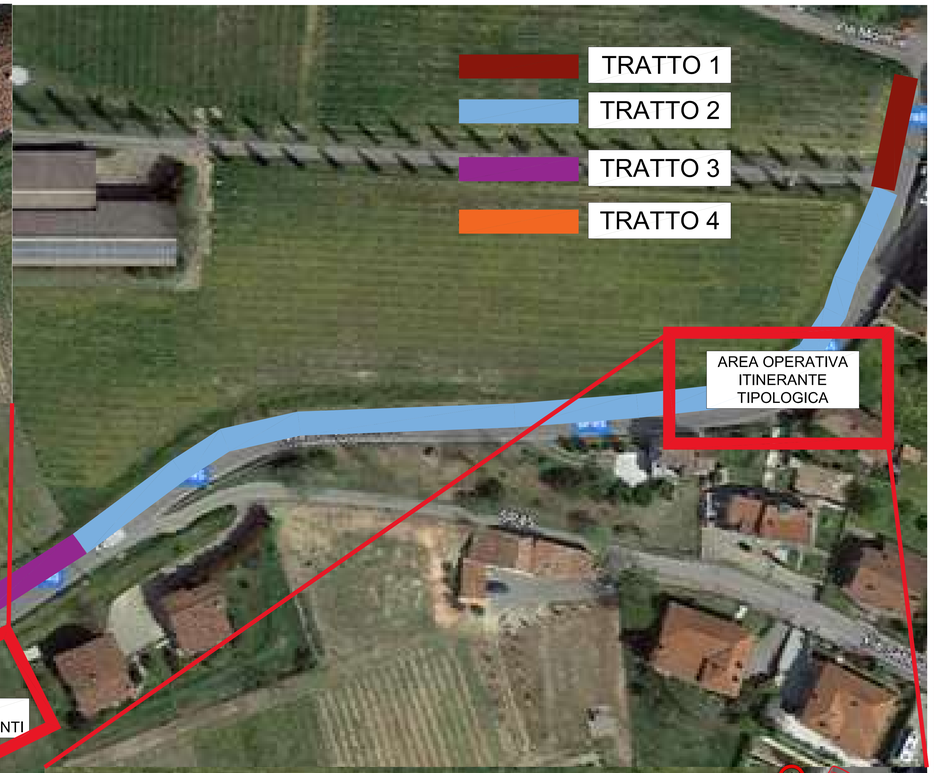

SEZIONE TIPOLOGICA

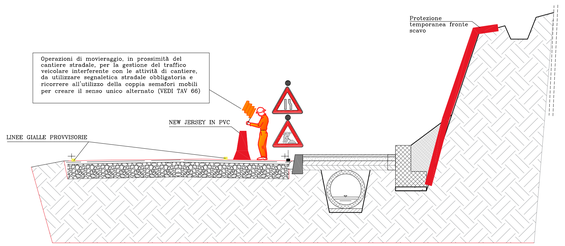

INQUADRAMENTO AREA BARACCAMENTI

AREA LOGISTICA PRINCIPALE

Questa area logistica comprenderà :
-ufficio del DL e di cantiere.
-deposito materiali.
-deposito mezzi e attrezzature.
-spogliatoi di cantiere.
-cartello di cantiere.
-cartelli di sicurezza.
-punto di raccolta.
-estintore.

VIABILITA' MODIFICATA	MODALITA' DI CANTIERIZZAZIONE: POSTA A INIZIO TURNO E ABBATTUTA A FINE TURNO	MODALITA' DI CANTIERIZZAZIONE: POSTA A INIZIO LAVORI E RIMOSSA A FINE LAVORI	MODALITA' DI CANTIERIZZAZIONE: PROTEZIONE AREA LAVORAZIONI	ORARIO DI LAVORO: DIURNO (~/~)	ORARIO DI LAVORO: NOTTURNO (~/~)
LINEE GIALLE PROVVISORIE		✓	359 ml	✓	
MOVIERAGGIO	✓		8 ORE/ GIORNO fasi di assemblaggio cantiere, e spostamento coppia di semafori	✓	
CARTELLI		✓	6 area logistica 8 area operativa	✓	
NEW JERSEY		✓	50 ml spostati in maniera itinerante	✓	
RECINZIONE		✓	80 m	✓	

TAVOLA VIABILITA' MODIFICATA

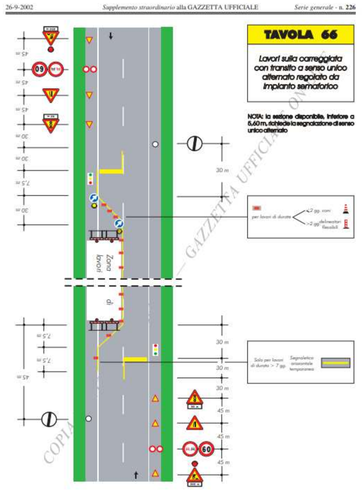

La tratta oggetto di intervento non presenta sottoservizi evidenti che possano interferire con le lavorazioni. Nel caso si riscontrasse la presenza di sottoservizi durante le lavorazioni, non inizialmente rilevati, sarà necessario prendere contatto con gli enti gestori per eventuali spostamenti degli stessi. Alla committenza restano a carico le infrastrutture e le predisposizioni per attuare gli spostamenti in provvisorio e in definitivo.

INQUADRAMENTO AEROFOTOGRAMMETRICO

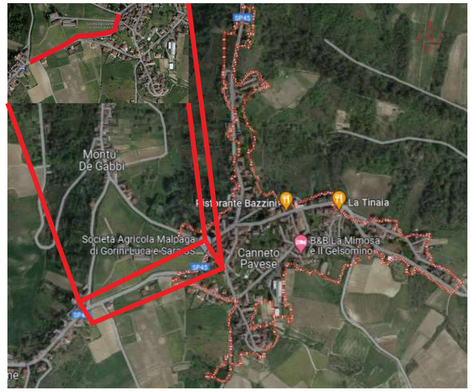

Emissione per: Tav. N°
E-R 08
Data Emissione
Gennaio 2024

Progettista delle opere
VS STUDIO ASSOCIATO
ING. NICOLA VITALI
Via G. Franchi, 4 / Via V. Lanfranco, 3 - 27100 Pavia
Tel 0382-1900123 Email vsstudioassociato@gmail.com

Il Responsabile Unico del Procedimento
Ufficio Tecnico Comunale
ING. DANIELE SCLAVI
Via Casabassa, 7 - Canneto Pavese (PV)
Tel 0385-88021 Email ufficiotecnico@comune.cannetopavese.pv.it

Il Direttore Lavori
VS STUDIO ASSOCIATO
ING. NICOLA VITALI
Via G. Franchi, 4 / Via V. Lanfranco, 3 - 27100 Pavia
Tel 0382-1900123 Email vsstudioassociato@gmail.com

ORDINE DEGLI INGEGNERI DELLA PROVINCIA DI PAVIA
SETTORE INDUSTRIE
NICOLA VITALI
ISCRIZIONE ALBO N. 1
DATA PRIMA ISCRIZIONE 08-10-1991
SETTORE INDUSTRIE

Firma del Committente

Firma dell'Impresa esecutrice

X PROGETTO serie PR	FATTIBILITA' serie F
AUTORIZZAZ. serie AU	DEFINITIVO serie D
ANTINCENDIO serie VV.FF.	X ESECUTIVO serie E
RILIEVO serie RI	imp. TERMICO serie W
STRUTTURE serie S	imp. ELETTRICO serie E
ARCHITETTONICO serie A	imp. IDRICO serie I
STATO ATTUALE	TAV. GRAFICHE serie T
X STATO DI PROGETTO	X ELAB. DI TESTO serie R
STATO DI CONFRONTO	ELAB. DI CALCOLO serie C
X Revisioni	3 .....
1	4 .....
2	5 .....

COMMITTENTE

COMUNE DI CANNETO PAVESE (PV)
Provincia di Pavia
Regione Lombardia

Il sindaco

Il segretario

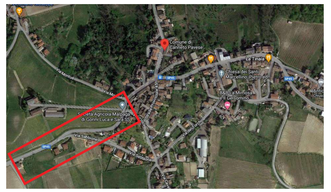

CUP : I15F21001700007
PROGETTO ESECUTIVO
ai sensi dell'art. 41
del D.Lgs. 31/marzo/2023 n°36
e allegato 1.7 art. 22 sez. III

MESSA IN SICUREZZA DI VIA IV NOVEMBRE CON REALIZZAZIONE DI MARCIAPIEDE PEDONALE E MURO DI CONTENIMENTO DEL VERSANTE

OGGETTO:
LAYOUT DI CANTIERE

Dir. Archivio: PR 2023 - 24 File:

E' vietata la divulgazione o duplicazione senza autorizzazione scritta delle parti