Sezione P1
Tratto 1

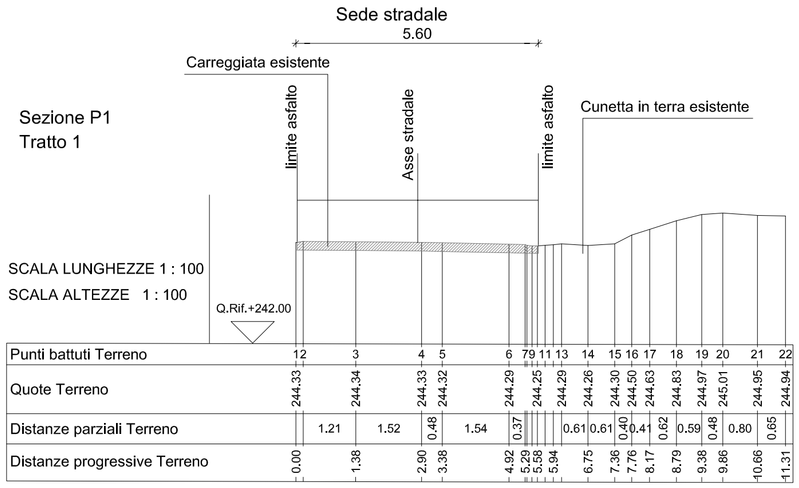

Sezione P2 (ril. 3)
Tratto 2

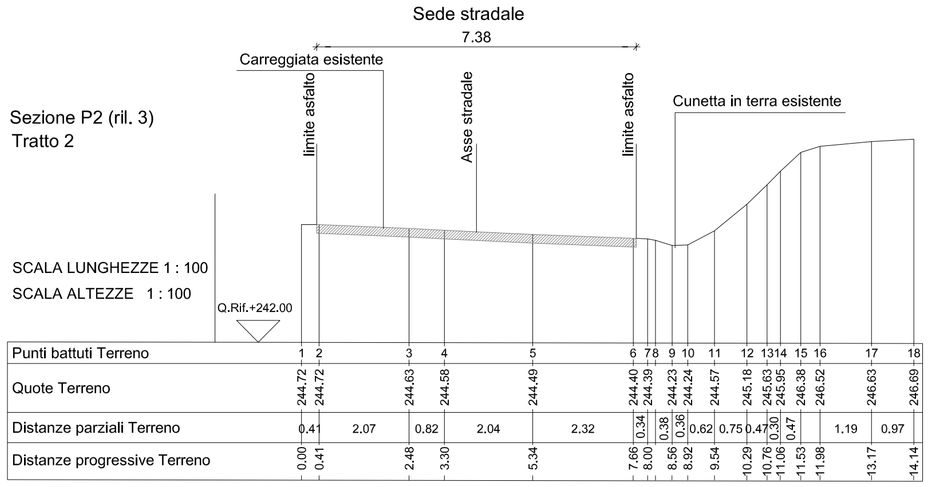

NAVIGATORE

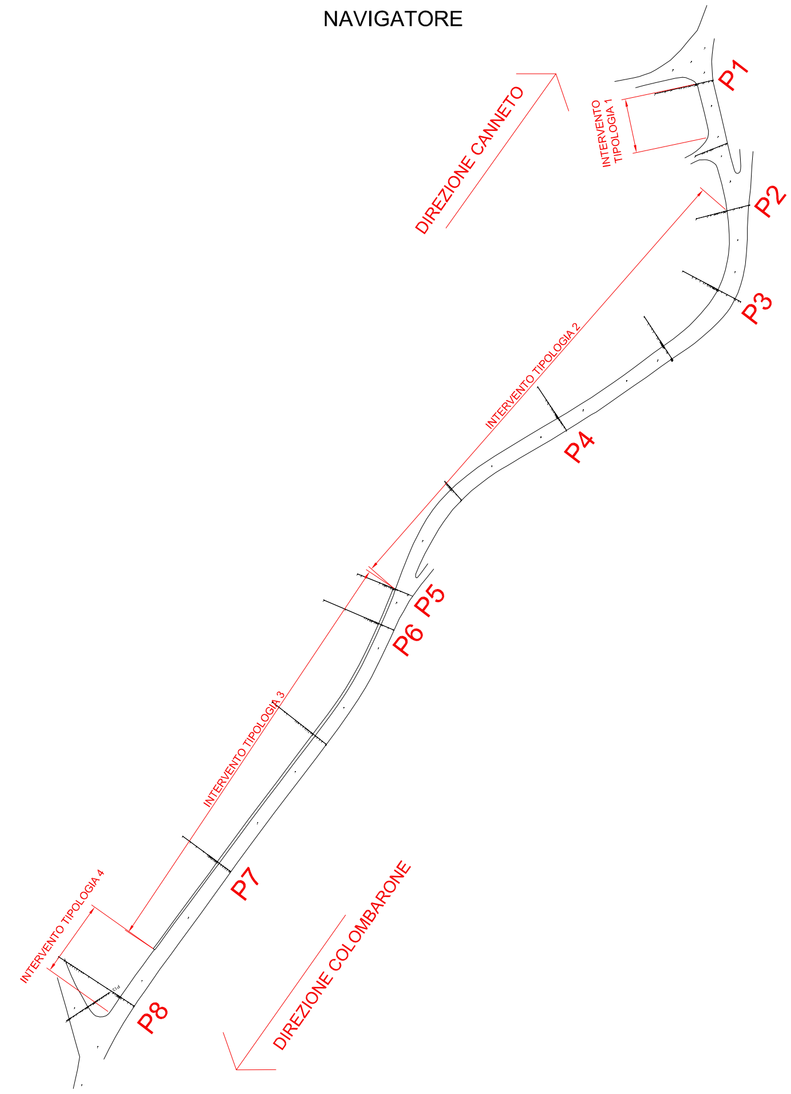

Sezione P3 (ril. 4)
Tratto 2

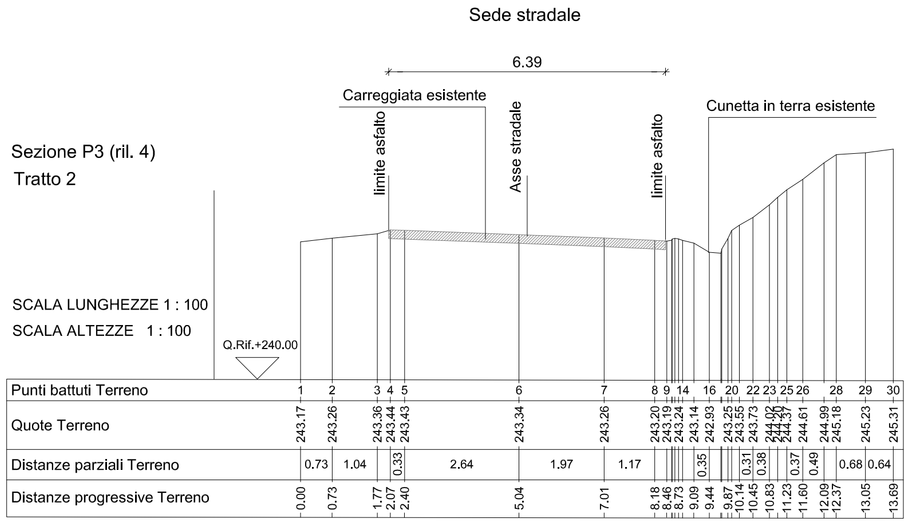

Sezione P4 (ril. 6)
Tratto 2

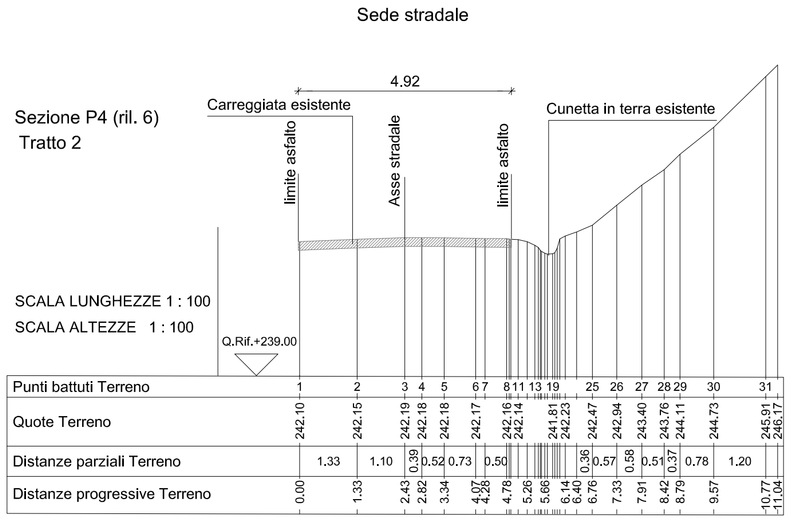

Sezione P5 (ril. 8)
Tratto 2

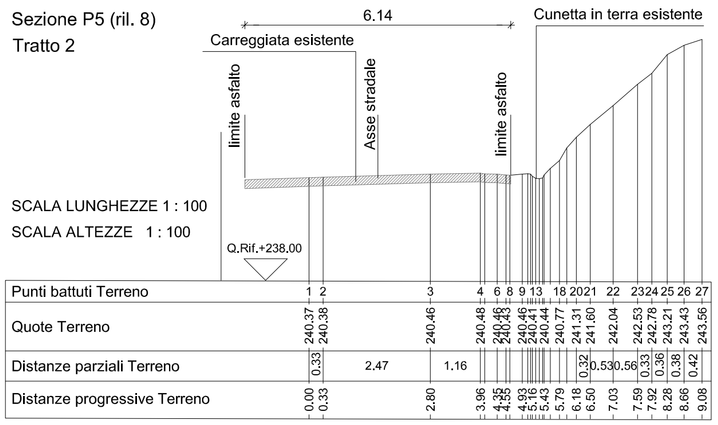

Sezione P6 (ril. 9)
Tratto 3

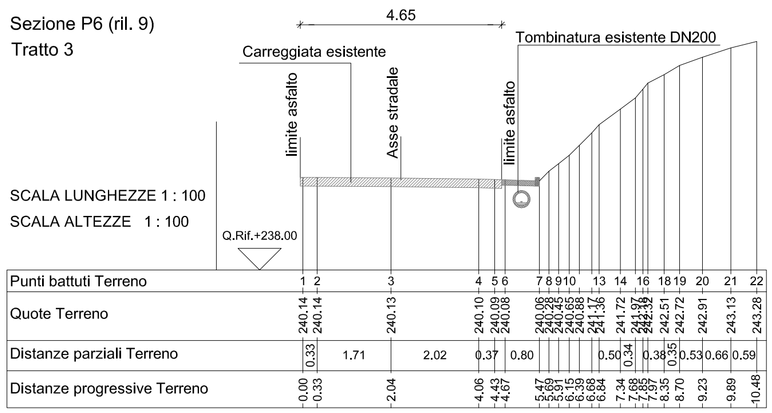

Sezione P7 (ril. 11)
Tratto 3

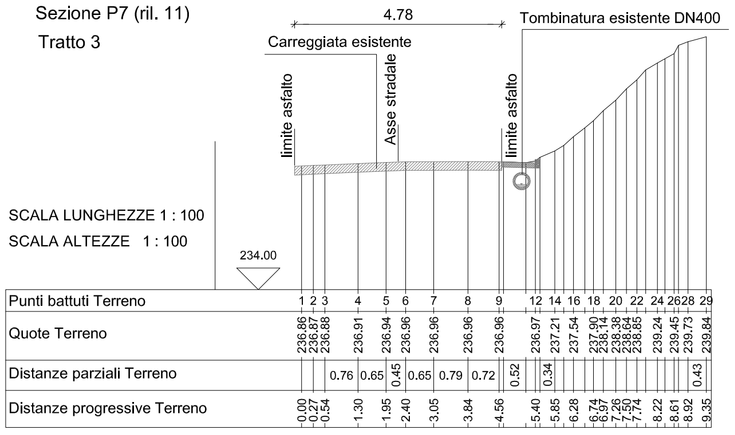

Sezione P8 (ril. 12)
Tratto 4

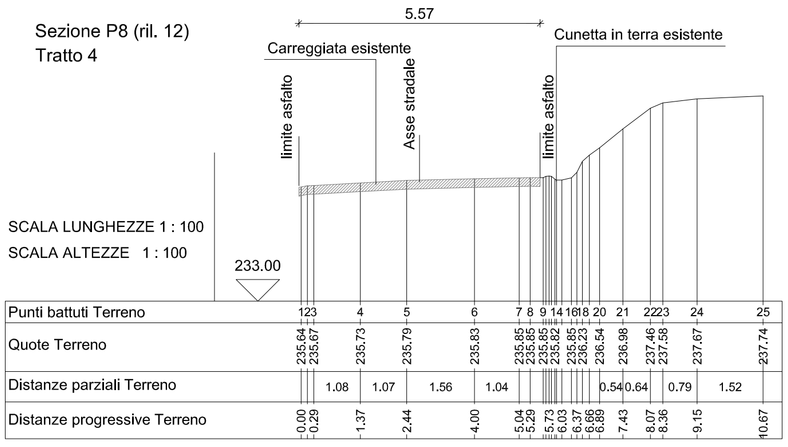

Emissione per	Tav. N°
E-T	06

Data Emissione
Gennaio 2024

Progettista delle opere
VS STUDIO ASSOCIATO
ING. NICOLA VITALI
Via G. Franchi, 4 / Via V. Lanfranco, 3 - 27100 Pavia
Tel 0382-1900123 *Email* vsstudioassociato@gmail.com

Il Responsabile Unico del Procedimento
Ufficio Tecnico Comunale
ING. DANIELE SCLAVI
Via Casabassa, 7 - Canneto Pavese (PV)
Tel 0385-88021 *Email* ufficiotecnico@comune.cannetopavese.pv.it

Il Direttore Lavori
VS STUDIO ASSOCIATO
ING. NICOLA VITALI
Via G. Franchi, 4 / Via V. Lanfranco,3 - 27100 Pavia
Tel 0382-1900123 *Email* vsstudioassociato@gmail.com

ORDINE DEGLI INGEGNERI DELLA PROVINCIA DI PAVIA
DOTTORE INGEGNERE
NICOLA VITALI
LAUREA SPECIALISTICA - SEZIONE A
SETTORE A CIVILE ED AMBIENTALE
ANNO DI ISCRIZIONE 1996
N. 1996

Firma del Committente

Firma dell'Impresa esecutrice

[X] PROGETTO serie PR	[ ] FATTIBILITA' serie F
[ ] AUTORIZZAZ. serie AU	[ ] DEFINITIVO serie D
[ ] ANTINCENDIO serie VV.FF.	[X] ESECUTIVO serie E
[ ] RILIEVO serie RI	[ ] imp. TERMICO serie W
[ ] STRUTTURE serie S	[ ] imp. ELETTRICO serie E
[ ] ARCHITETTONICO serie A	[ ] imp. IDRICO serie I
[ ] STATO ATTUALE	[X] TAV. GRAFICHE serie T
[X] STATO DI PROGETTO	[ ] ELAB. DI TESTO serie R
[ ] STATO DI CONFRONTO	[ ] ELAB. DI CALCOLO serie C
[X] *Revisioni*	3 -----
1 -----	4 -----
2 -----	5 -----

COMMITTENTE

COMUNE DI CANNETO PAVESE (PV)
Provincia di Pavia
Regione Lombardia

Il sindaco

Il segretario

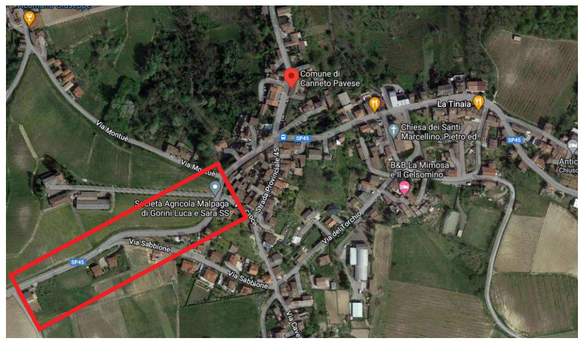

CUP : I15F21001700007
PROGETTO ESECUTIVO
ai sensi dell'art. 41
del D.Lgs. 31/marzo/2023 n°36
e allegato 1.7 art. 22 sez. III

MESSA IN SICUREZZA DI VIA IV NOVEMBRE CON REALIZZAZIONE DI MARCIAPIEDE PEDONALE E MURO DI CONTENIMENTO DEL VERSANTE

OGGETTO:
SEZIONI STATO DI FATTO

Dir. Archivio: PR 2023 - 24 | *File:*

E' vietata la divulgazione o duplicazione senza autorizzazione scritta delle parti