

Sono evidenziati con apposita simbologia:

- Confine comunale
- RETICOLO IDRICO PRINCIPALE E MINORE (D.G.R. 25 gennaio 2002 N. 77868 e s.m.i.)**
- Il Comune di Montescano si è dotato di studio finalizzato all'individuazione del reticolo idrico principale e minore. Tale studio è da considerare parte integrante del presente lavoro e la congruità dello stesso e delle relative norme va subordinata al completamento dell'iter procedurale di adeguamento:
- Corso d'acqua appartenente al reticolo idrico principale di cui all'elenco provinciale delle acque pubbliche
- Corso d'acqua appartenente al reticolo idrico minore

VINCOLI DI POLIZIA IDRAULICA SUL RETICOLO IDRICO PRINCIPALE E MINORE

- Fascia interdetta all'edificazione comprese nella distanza di 10 m dalla scarpata delimitante l'aveo attivo dei corsi d'acqua pubblici (rif. art. 96 R.D.L. n. 523/1904 "Testo unico delle leggi sulle opere idrauliche" e successive disposizioni regionali in materia)
- Fascia interdetta alla realizzazione dei lavori e degli atti di cui all'art. 96 R.D.L. n. 523/1904 "Testo unico delle leggi sulle opere idrauliche" e successive disposizioni regionali in materia) compresa nella distanza di 4 m dal ciglio di scarpata sommitale dei corsi d'acqua appartenenti al reticolo idrico minore

QUADRO DEL DISSESTO ORIGINARIO PAI - DISSESTI (ELABORATO 2, ALLEGATO 4) - FRANE

- Frana attiva (Fa)

PAI - AREE A RISCHIO IDROGEOLOGICO MOLTO ELEVATO (ELABORATO 2, ALLEGATO 4.1)

- Zona 1
- Zona 2

LEGENDA

QUADRO DEL DISSESTO AGGIORNATO

- Frana attiva
- Frana quiescente
- Frana stabilizzata

AREE A RISCHIO IDROGEOLOGICO MOLTO ELEVATO (delimitazione recepita dal confinante Comune di Castana, ma non dal Comune di Montescano e quindi subordinata al recepimento da parte di quest'ultimo)

Per queste aree valgono le prescrizioni di cui al Titolo IV delle N.d.A. del P.A.I.

- Area corrispondente alla ZONA 1 di cui all'allegato 4.1 dell'elaborato 2 del P.A.I. Area instabile o che presenta un'elevata probabilità di coinvolgimento, in tempi brevi, direttamente dal fenomeno e dall'evoluzione dello stesso
- Area corrispondente alla ZONA 2 di cui all'allegato 4.1 dell'elaborato 2 del P.A.I. Area potenzialmente interessata dal manifestarsi di fenomeni di instabilità coinvolgenti settori più ampi di quelli attualmente riconosciuti o in cui l'intensità dei fenomeni è modesta in rapporto ai danni potenziali sui beni esposti

ELEMENTI ANTROPICI

- Attraversamento di corso d'acqua (ponte, ponticello)
- P1** Pozzo e relativa sigla identificativa (v. schede censimento pozzi)
- Depuratore
- Fossa Imhoff
- Serbatoio di accumulo idrico
- Stazione di pompaggio
- Tratto tombinato di corso d'acqua appartenente al reticolo idrico minore

RETE FOGNARIA

- Collettore fognario

RETE ACQUEDOTTISTICA (dati reperiti presso ACAOP Spa - Gestore S.I.I.)

- Tratto di rete interessato da più condotte di collettamento, adduzione e distribuzione
- Tratto di rete interessato da una sola condotta

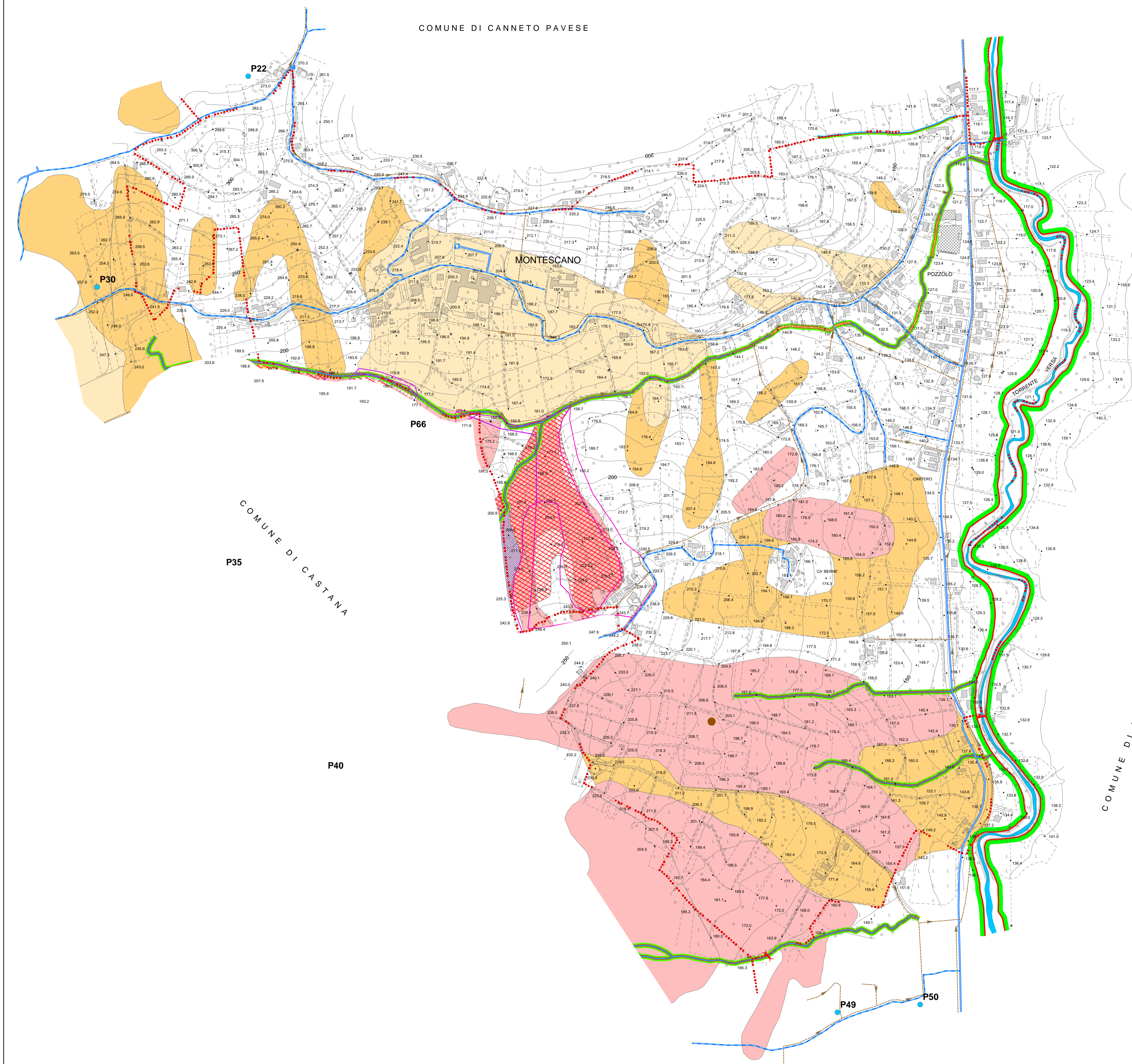

COMUNE DI MONTU' BECCARIA

UNITA' DI COMUNI "PRIMA COLLINA"

COMUNE DI CANNETO PAVESE - COMUNE DI CASTANA - COMUNE DI MONTESSANO

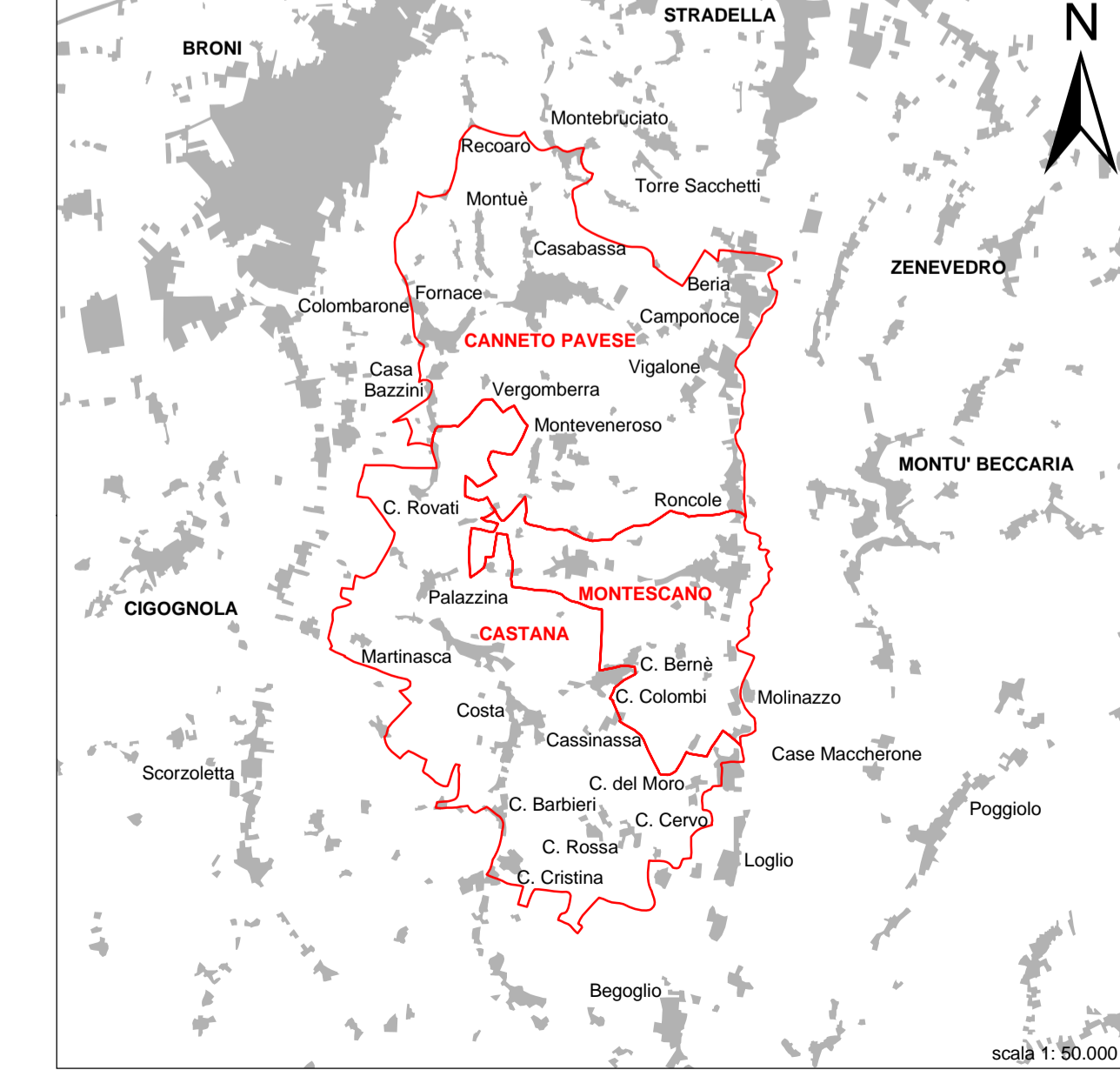

**UNIONE DI COMUNI
"PRIMA COLLINA"**
Provincia di Pavia
Regione Lombardia

COMUNE DI CANNETO PAVESE

COMUNE DI CASTANA

COMUNE DI MONTESSANO

PIANO DI GOVERNO DEL TERRITORIO
**COMPONENTE GEOLOGICA,
IDROGEOLOGICA E SISMICA**
(lettera a, comma 1, art. 57 della L.R. 11 marzo 2005, n. 12; D.G.R. 22 dicembre 2005, n. 8/1566)

CARTA DEI VINCOLI

TAVOLA 6/c	scala 1: 5.000	Luglio 2007
------------	----------------	-------------

A cura di:

<p>Dott. Geol. Manuel Elleboro Ordine dei Geologi Piemonte n.585</p>	<p>Dott. Geol. Paola Sala Ordine dei Geologi Lombardia n.1237 AP</p>
---	---

Studio Geologico-Tecnico Elleboro Sala - Via Maffi, 3 27100 Pavia - Via Tortona, 50 15100 Alessandria
Tel./Fax 0382.530387 - Tel. 0131.263047 - Cell: 340.0052404